

**UCHWAŁA NR XIV/118/15
SEJMIKU WOJEWÓDZTWA PODLASKIEGO**

z dnia 28 września 2015 r.

w sprawie wyznaczenia aglomeracji Sokółka oraz likwidacji dotychczasowej aglomeracji.

Na podstawie art. 18 pkt 1 i 20 *ustawy z dnia 5 czerwca 1998 r. o samorządzie województwa* (Dz. U. z 2013 r. poz. 596 z późn. zm.¹⁾), w związku z art. 43 ust. 2a *ustawy z dnia 18 lipca 2001 r. Prawo wodne* (Dz. U. z 2015 r., poz. 469) i art. 22 ust. 2 i ust. 3 *ustawy z dnia 5 stycznia 2011 r. o zmianie ustawy Prawo wodne oraz niektórych innych ustaw* (Dz. U. z 2011 r. Nr 32, poz. 159 ze zm.²⁾) uchwała się, co następuje:

§ 1. Wyznacza się aglomerację Sokółka o równoważnej liczbie mieszkańców 30404, której obszar obejmuje miasto Sokółka i położoną w gminie Sokółka wieś Nowa Kamionka, granice której przedstawia mapa w skali 1:10 000, stanowiąca załącznik do uchwały.

§ 2. Likwiduje się aglomerację Sokółka o równoważnej liczbie mieszkańców 45000, wyznaczoną rozporządzeniem Nr 38/05 Wojewody Podlaskiego z dnia 4 kwietnia 2005 r. w sprawie wyznaczenia aglomeracji Sokółka (Dz. Urz. Woj. Podl. Nr 87, poz. 1077).

§ 3. Traci moc rozporządzenie Nr 38/05 Wojewody Podlaskiego z dnia 4 kwietnia 2005 r. w sprawie wyznaczenia aglomeracji Sokółka.

§ 4. Wykonanie uchwały powierza się Zarządowi Województwa Podlaskiego.

§ 5. Uchwała wchodzi w życie po upływie 14 dni od dnia jej ogłoszenia w Dzienniku Urzędowym Województwa Podlaskiego.

Przewodniczący Sejmiku

**Marian
Czesław Szamatowicz**

¹⁾Zmiany tekstu jednolitego wymienionej ustawy zostały ogłoszone w Dz. U. z 2013 r. poz. 645, z 2014 r. poz. 379, poz. 1072.

²⁾Zmiany ustawy zostały ogłoszone w Dz. U. z 2014 r. poz. 850.

AGLOMERACJA SOKÓŁKA

Załącznik do Uchwały Nr XIV/118/15
Sejmiku Województwa Podlaskiego
z dnia 28 września 2015 r.

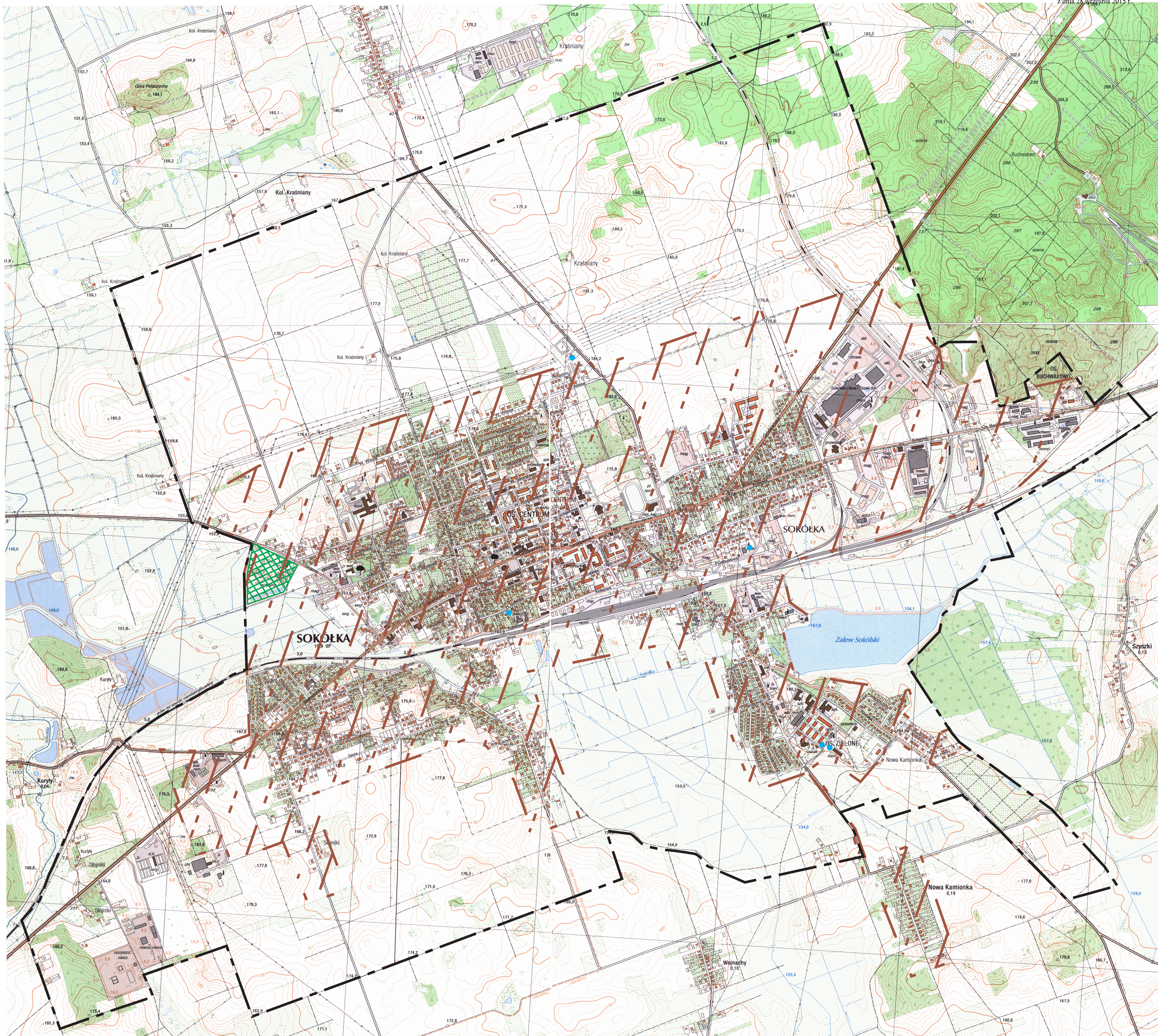

LEGENDA:



- Pomnik przyrody Nr 42 Dąb szypułkowy („Dąb Wolności”) ustanowiony Uchwałą Prezydium WRN w Białymstoku Nr XXXVI/320 z dnia 19.11.1957r., (Dz.Urz. WRN Nr 4, poz. 16), znajdujący się przy ul. Grodzieńskiej w Sokółce (park miejski),
- Pomnik przyrody Nr 1927 „Królewski Dąb” ustanowiony Uchwałą Nr LV/407/14 Rady Miejskiej w Sokółce z 26.03.2014 r. (Dz. Urz. Woj. Podl. z 2014 r. poz. 1415), znajdujący się przy ul. Zacisze.

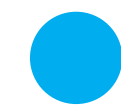

Granice stref ochronnych ujęć wody obejmujących tereny ochrony bezpośredniej.

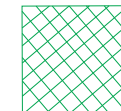

Teren oczyszczalni ścieków komunalnych

----- Granica administracyjna miasta Sokółka

- - - - - Granica aglomeracji

1 : 10 000

