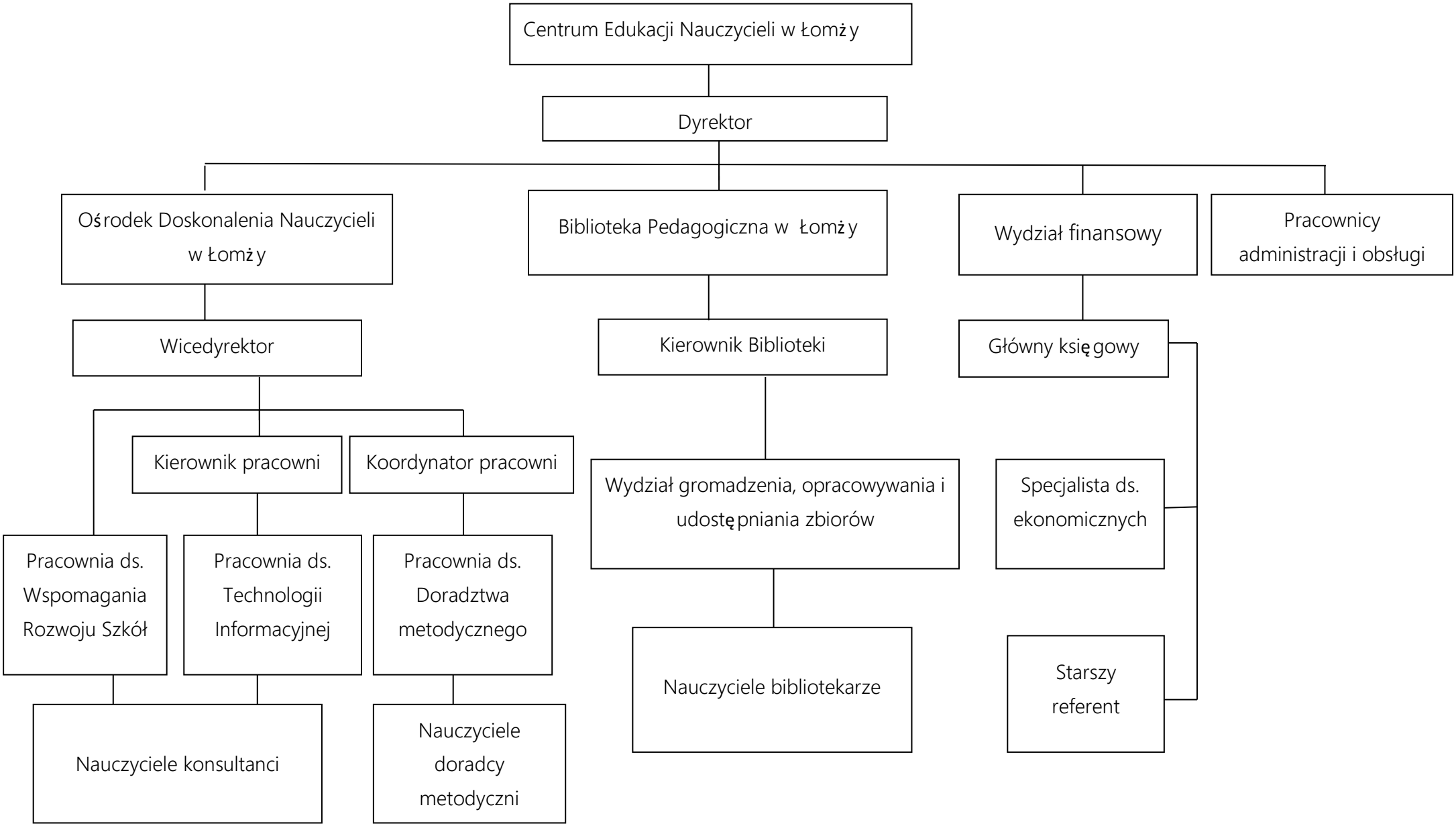Załącznik do Regulaminu Organizacyjnego Centrum Edukacji Nauczycieli w Łomży stanowiącego załącznik do uchwały nr 377/7361/2023 Zarządu Województwa Podlaskiego z dnia 14 grudnia 2023 roku